

峻凌國際控股有限公司(苏州厂)

Regent Manner International Holdings Limited
(Stock Code : 1997)

Mounting On Success

助工 ECN管理SOP

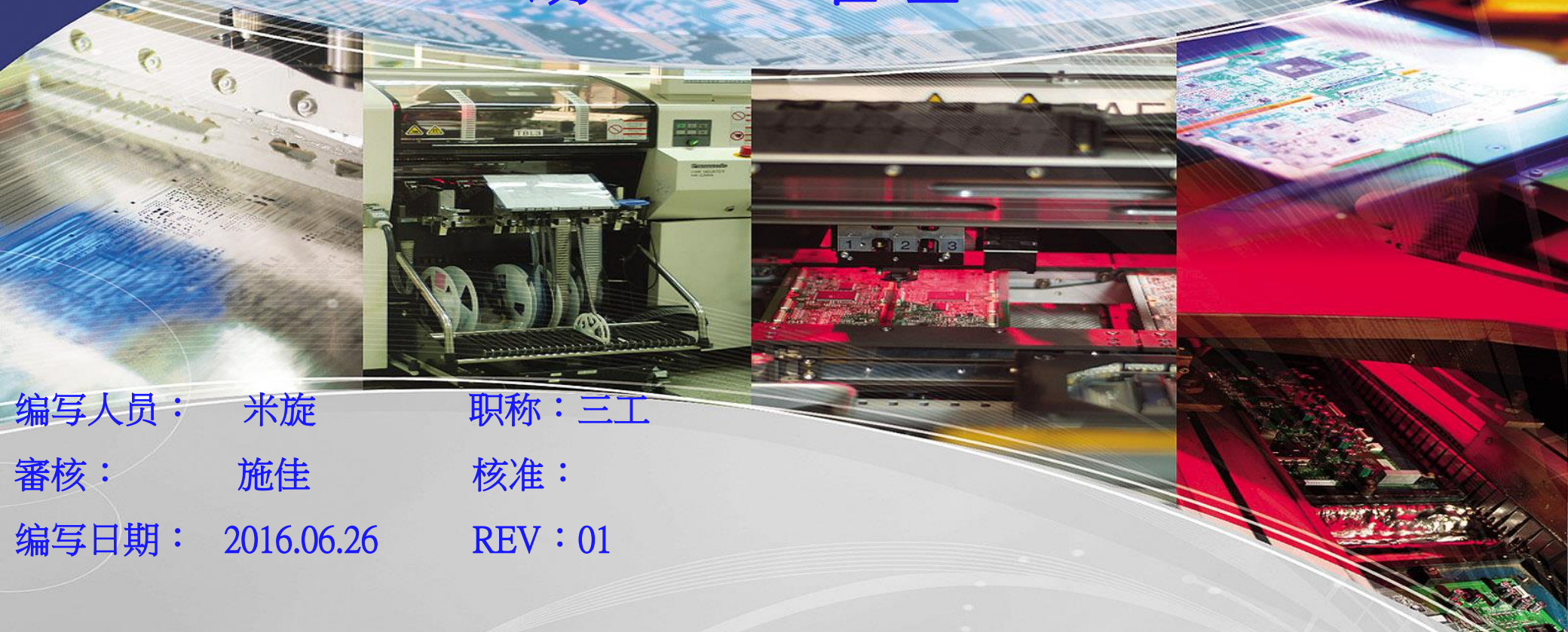

编写人员： 米旋 职称：三工

审核： 施佳 核准：

编写日期： 2016.06.26 REV：01

变更履历

序号	变更日期	变更页数	变更内容		生效日期	变更提出人	备注
			变更前	变更后			
			无				

- 一、ECN流程
- 二、ECN建立注意事项
- 三、SAP ECN/ECR上传步骤
- 四、ECN变更管控及追溯

一、ECN流程

1. ECN工程變更管制流程

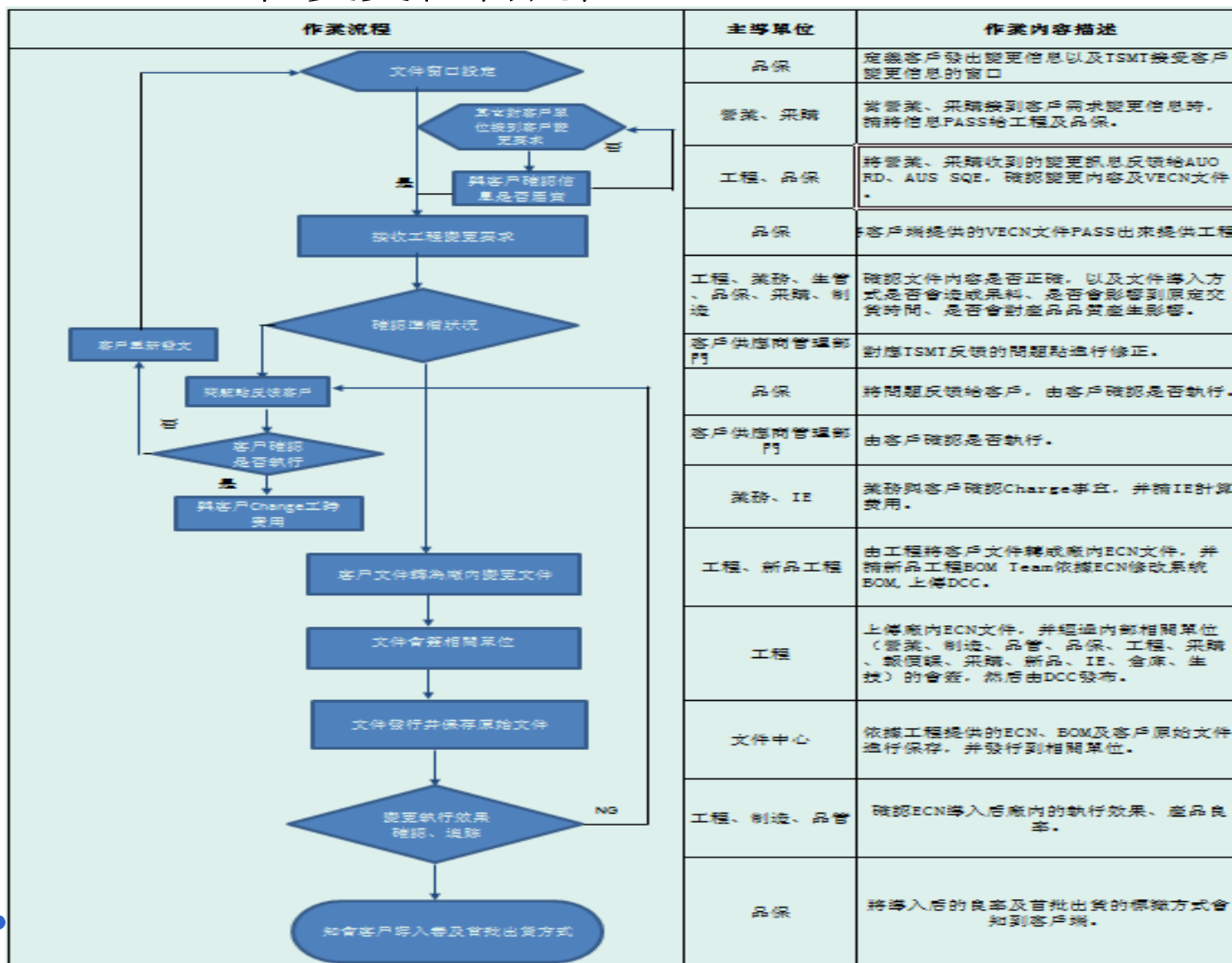

一、ECN流程

1. ECN工程變更管制流程

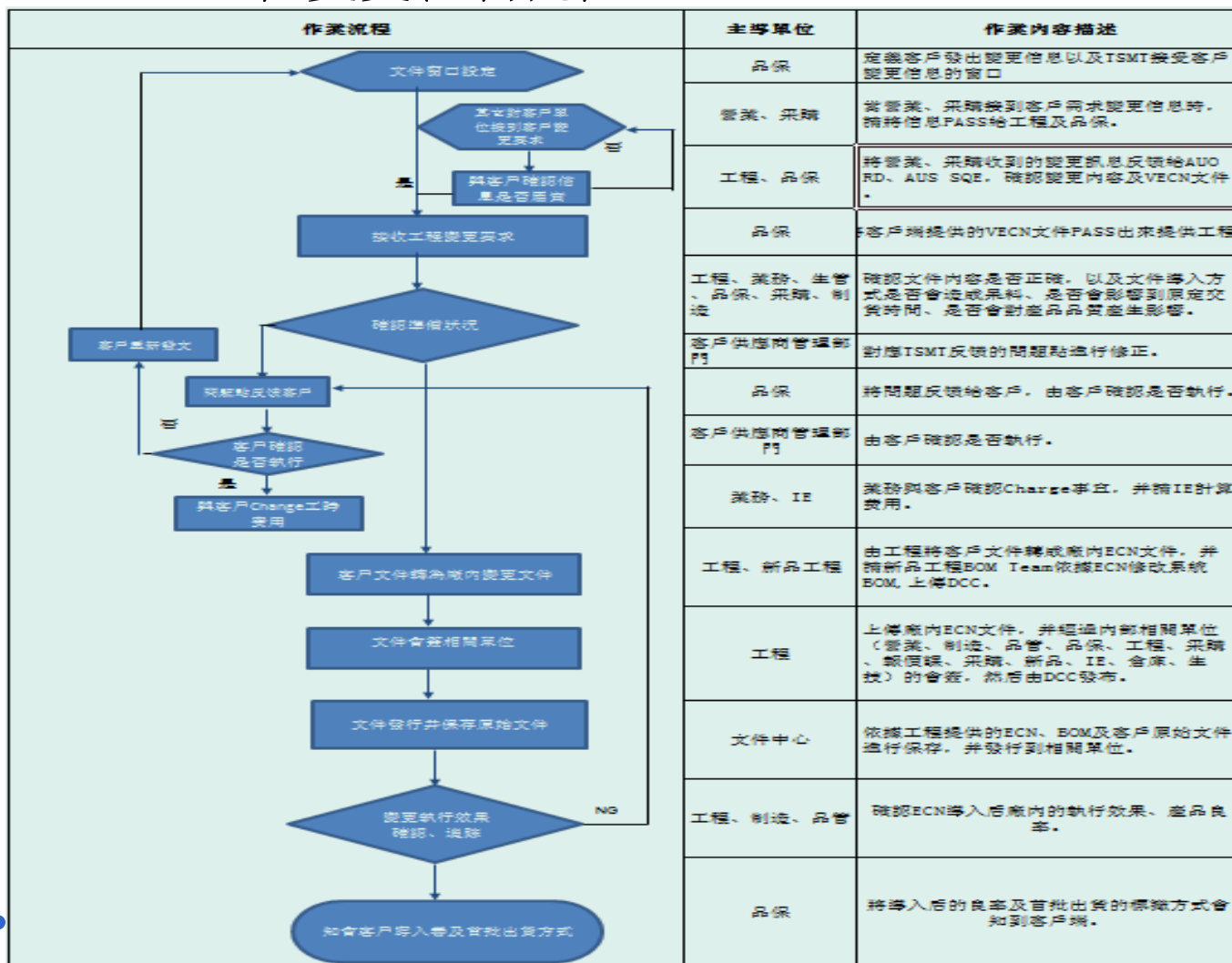

Microsoft Office
Excel 工作表

二、ECN建立注意事项

1.一般AUO VECN文件变更前，RD会提前Tape Out BOM，当厂内品保接收到AUS SQE提供的VECN文件时，需求先确认VECN变更内容与AUO RD Tape Out的新BOM内容是否一致；其它Touch客户（欧菲、瀚宇彩晶等）都是依据客户工程提供变更邮件通知直接作业；

2.AUO VECN文件导入方式分：Cut in & Running change。当收到客户文件首先需与采购&营业确认，变更前后材料库存能否满足客户需求。其它Touch客户工程变更，一般都是以Running change的方式消耗厂内库存；

三、SAP ECN&ECR上传步骤

1. ECN制作

ECN：（Engineering Change Notice)指工程變更通知，已獲準生效必須執行之變更項目。

1.1 進入DCC網站<http://dcc01.tsmt.com.tw>，选择DCC=>DCC系统新=>ECN/ECR/BOM系统后，进入集团资料夹。

三、SAP ECN&ECR上传步骤

1.2在集团资料夹中找到对应的客户机种资料夹，进入工程资料BOM中，选择对应的BOM NO文件。

The main content area displays a table of BOM files with the following columns: 建立日期 (Creation Date), 生效日期 (Effective Date), 建立人員 (Created By), BOM No., 文件說明 (File Description), 版次 (Revision), 版本 (Version), and 文件狀態 (File Status). The table contains three entries:

建立日期	生效日期	建立人員	BOM No.	文件說明	版次	版本	文件狀態
2015/03/16	2015/03/17	李青娇	G-BOMNOS.15030203	友達MNT-G-BOMNOS.15030203-M215HVN01.1(55.21M07.C15\$07)-150316	07	01	已生效
2015/09/28	2015/09/29	江娇	G-BOMNOS.15090224	友達MNT-G-BOMNOS.15090224-M215HVN01.1(55.21M07.C15\$07)-150928	07	02	已生效
2016/04/09	2016/04/12	江娇	G-BOMNOS.16040055	友達MNT-G-BOMNOS.16040055-M215HVN01.1(55.21M07.C15\$09)-160409	09	06	已生效

Below the table, it indicates "目前記錄: 1 至 3, 總筆數: 3" and provides navigation buttons: 第一頁, 上一頁, 1, 下一頁, 最後一頁.

The left sidebar shows a tree view of folders, with "工程資料" expanded to show "BOM" selected.

三、SAP ECN&ECR上传步骤

1.3 点击“建立ECN”，申請ECN。

文件(F) 編輯(E) 查看(V) 收藏夾(A) 工具(T) 幫助(H)

× 查找: _____ 上一個 下一個 [?] 選項 ▾

BOM 申請單

■ 建立日期: 2016/04/09 ■ 文件狀態: 結案
 ■ 填表人員: BOMGP[sz_131350300]技術員江嬌.szW11010070(jiao-jiang) ■ 系統編號: BOM-1604-0167

申請人資訊

■ 申請廠區:	BOMGP[sz_131350300]	■ 申請部門:	BOMGP[sz_131350300]		
■ 申請人工號:	szW11010070	■ 申請人姓名:	江嬌	■ 申請人職稱:	技術員
■ 申請人分機:	813-28222	■ 申請人手機:		■ 申請人郵箱:	jiao-jiang@tsmt.com

申請內容 | 流程資訊

■ 申請類型	新增	■ 申請等級	
■ 客戶	友達MNT	■ 產品別	
■ 成品料號	55.21M07.C15	■ EC 廠次	
■ 申請原因說明	CPNOS.16040026 D301移除替代料0301.0009G.01N-SZ		
■ 文件說明	友達MNT-G-BOMNOS.16040055-M215HVN01.1(55.21M07.C15)		
■ 入ERP廠區	<input type="checkbox"/> TW-台灣廠 <input checked="" type="checkbox"/> SZ-蘇州廠 <input type="checkbox"/> DG-東莞廠 <input type="checkbox"/> NB-寧波廠 <input type="checkbox"/> XM-廈門廠		
■ 最新BOM檔案	M215HVN01.1(55.21M07.C15\$09)-G 160409.XLS		
■ 分發廠區/單位	一部新品工程[sz_131250000]:三級工程師:米旋:szW05100081(xuan.mi/TSMT)		
■ 知會廠區/單位	一部新品工程[sz_131250000]:三級工程師:米旋:szW05100081(xuan.mi/TSMT)		

選擇要填寫的申請單 -- 網頁對話框

請選擇要流程

通用流程名稱: ...

Clear

短期/長期: 永久 臨時

Confirm Close

■ BOM No	G-BOMNOS.16040055
■ 機種名	M215HVN01.1(55.21M07.C15)
■ REV版本	06

BOM歷史檔案

BOM No.	建立日期	BOM檔名
G-BOMNOS.16040055	2016/04/09	M215HVN01.1(55.21M07.C15\$09)-G 160409.XLS

ECN 變更履歷

Order	流程站別	User List(原設定審核人員)	User List(實際審核人員)
1	CoSign		BOMGP[sz_131350300]:助理工程師:戴祿.szW12060705(qummi-dai/TSMT) 一部新品工程[sz_131250000]:三級工程師:米旋:szW05100081(xuan.mi/TSMT)
2	Serial Sign	BOMGP[sz_131350300]:副課長/二級工程師:沈莹.szW12030120(anna-shen/TSMT)	BOMGP[sz_131350300]:副課長/二級工程師:沈莹.szW12030120(anna-shen/TSMT)
3	Serial Sign	一部新品工程[sz_131250000]:課長:蔣佳.szW14030002(jia-shi/TSMT)	一部新品工程[sz_131250000]:課長:蔣佳.szW14030002(jia-shi/TSMT)

三、SAP ECN&ECR上传步骤

1.4 ECN分永久&临时，一般Running change & Cut in都是建立长期ECN执行;临时ECN只针对客户临时特采或者短期禁用;

1.5 选择对应的流程别，点击“confirm”开启ECN表单;

- 建立日期: 2016/04/09
- 文件狀態: 結案
- 填表人員: BOMGP[sz_131350300] 技术员:江桥:szW11010070(jiao-jiang)
- 系統編號: BOM-1604-0167

The '申請人資訊' section includes:

- 申請廠區: BOMGP[sz_131350300]
- 申請部門: BOMGP[sz_131350300]
- 申請人工號: szW11010070
- 申請人姓名: 江桥
- 申請人職稱: 技术员
- 申請人分機: 813-28222
- 申請人手機:
- 申請人郵箱: jiao-jiang@tsmt.com

The '申請內容' section shows:

- 申請類型: 新增
- 申請等級:
- 客戶: 友達MNT
- 產品別:
- 成品料號: 55.21M07.C15
- EC版次:
- 申請原因說明: CPNOS.16040026 D301移除替代料0301.0009G.01N-SZ
- 文件說明: 友達MNT-G-BOMNOS.16040055-M215HVN01.1(55.21M07)
- 入ERP廠區: TW-台灣廠, SZ-蘇州廠, DG-東莞廠, NB-寧波廠, XM-廈門廠
- 最新BOM檔案: M215HVN01.1(55.21M07.C15\$09)-G 160409.XLS
- 分發廠區/單位: 一部新品工程[sz_131250000]: 三級工程師:米旋:szW05100081(xuan.mi/TSMT)
- 知會廠區/單位: 一部新品工程[sz_131250000]: 三級工程師:米旋:szW05100081(xuan.mi/TSMT)

The 'BOM歷史檔案' section shows:

- BOM No.: G-BOMNOS.16040055
- 建立日期: 2016/04/09
- BOM檔名: M215HVN01.1(55.21M07.C15\$09)-G 160409.XLS

The 'ECN 變更履歷' table is as follows:

Order	流程站別	User List(原設定審核人員)	User List(實際審核人員)
1	CoSign		BOMGP[sz_131350300]:助理工程師:戴祥:szW12060705(qummi-dai/TSMT) 一部新品工程[sz_131250000]:三級工程師:米旋:szW05100081(xuan.mi/TSMT)
2	Serial Sign	BOMGP[sz_131350300]:副課長/二級工程師:沈莹:szW12030120(anna-shen/TSMT)	BOMGP[sz_131350300]:副課長/二級工程師:沈莹:szW12030120(anna-shen/TSMT)
3	Serial Sign	一部新品工程[sz_131250000]:課長:蔡佳:szW14030002(jia-cha/TSMT)	一部新品工程[sz_131250000]:課長:蔡佳:szW14030002(jia-cha/TSMT)

A dialog box titled '選擇要填寫的申請單 -- 網頁對話框' is overlaid on the form. It contains the following fields and options:

- 請選擇要流程
- 通用流程名稱: sz_auo_m_ital_ecn
- Clear button
- 短期/長期: 永久 臨時
- Confirm button
- Close button

三、SAP ECN&ECR上传步骤

1.6 ECN表單填寫及注意說明: (橙色为必填項目)

■ 建立日期 :	2014/03/13	■ 目前審核者:	产品工程课[sz_1312H0300] 米旋
■ 填表人員:	产品工程课[sz_1312H0300]:三級工程師:米旋:szW05100081 (xuan.mi)	■ 系統編號 :	ECN-1403-0155

申請人資訊			
■ 申請廠區 :	产品工程课[sz_1312H0300]	■ 申請部門 :	产品工程课[sz_1312H0300]
■ 申請人工號 :	szW05100081 <input type="button" value="選擇人員"/>	■ 申請人姓名 :	米旋
■ 申請人分機 :	813-28153	■ 申請人手機 :	<input type="text"/>
		■ 申請人職稱 :	三級工程師
		■ 申請人郵箱 :	xuan.mi@tsmt.com

申請內容		流程資訊	
BOM No.		G-BOMNOS.14030183	
BOM類別		<input type="checkbox"/> E <input type="checkbox"/> X <input type="checkbox"/> G <input type="checkbox"/> L	

■ 申請類型	新增	■ 申請等級	<input checked="" type="radio"/> 普通 <input type="radio"/> 急件 <input type="radio"/> 特急件	■ ECN No	CPNOS.14030090
■ 客戶	友達NB	■ 產品別	F0180-NB-一般	■ 機種名	B101XAN02.0(55.10B53.C03)
■ 成品料號	55.10B53.C03	■ EC版次	<input type="text"/> 版次是否進階 <input type="checkbox"/> 是 <input type="checkbox"/> 否	■ REV版次	<input type="text"/> 版本是否進階 <input type="checkbox"/> 是 <input type="checkbox"/> 否
■ 受文單位	<input type="text"/>				
■ 申請原因說明	<input type="text"/>				
■ 影響廠區	<input type="checkbox"/> TW-台灣廠 <input type="checkbox"/> DG-東莞廠 <input type="checkbox"/> XM-廈門廠 <input type="checkbox"/> QD-青島廠 <input type="checkbox"/> SZ-蘇州廠 <input type="checkbox"/> NB-寧波廠 <input type="checkbox"/> HF-合肥廠 <input type="checkbox"/> CQ-重慶廠				

請填寫EC版本，依客戶進皆版本

請選擇BOM類別

請填寫BOM發行版次，每次申請都需進皆

申請原因中請注明變更依據。

請確認影響廠區，共同廠區，需確認是否同步導入

三、SAP ECN&ECR上传步骤

1.6 ECN表單填寫及注意說明：

變更相關要求

導入方式	<input type="radio"/> 立即切換 <input type="radio"/> 自然切換 <input type="radio"/> 接工單/日期切入	請選擇導入方式
導入期限	<input checked="" type="radio"/> 永久 <input type="radio"/> 臨時 生效日: <input type="text"/> ~ 失效日: <input type="text"/>	請選擇導入期
原材/在制品/成品處理方式	<input type="radio"/> 重工 <input type="radio"/> 不重工 原材(含廠內及在途): <input type="text"/> 在制品(WIP): <input type="text"/> 成品(含廠內成品及客戶端): <input type="text"/>	若有共同生產廠區，請知會到其它廠區對應的工程人員
分發廠區/單位	<input type="text"/> ... 選擇群組	若有共同生產廠區，請知會到其它廠區對應的工程人員
知會廠區/單位	<input type="text"/> ... 選擇群組	
檔案	<input type="button" value="附加檔案"/>	請插入變更佐证資料，以利後續查證

ECN相關資料

下載範本

No.	變更位置	ID	變更前		供應商	客戶料號	客戶規格	製程階	變更後	
			SAP	品名/內容					SAP	品名/內容
1										

先下載範本，再填寫ECN相關資料，最后匯入。

12

三、SAP ECN&ECR上传步骤

1.6 BOM Team为浮动签核人员，请至于以下Serial Sign位置添加BOM Team人员。

Order	流程站别	
1	CoSign	
2	Serial Sign	
3	Serial Sign	
4	Serial Sign	
5	DCC Publish	体系管理部[sz_131460000]:助理工程师:陈志英:szW12040060(zhiying-chen/TSMT)

人員選擇-複選 -- 网页对话框

公司別: TSMT_cq
主要部門: 重庆厂[cq_240000000]
部門名稱: 重庆厂[cq_240000000]
關鍵字: 江娇
搜尋

Selected Item
BOMGP[sz_131350300]:技术员:江娇:szW11010070(jiao-jiang/TSMT)

總共有 1 筆資料符合 '江娇'
部門名稱 職稱 人員資訊
 江娇:szW11010070(jiao-jiang/TSMT)

確定
上移
下移
移除全部
移除選擇

選擇群組

三、SAP ECN&ECR上传步骤

1.7当ECN表单所有内容都已填写OK后，请选择“呈核”，ECN启动后，各单人员签核直到DCC正工发布。

文件(F) 编辑(E) 查看(V) 收藏夹(A) 工具(T) 帮助(H)

× 查找: 上一个 下一个 | 选项 ▾

呈核 作廢 列印 關閉 暫存

ECN 申請單 ■ 必填欄位 ■ 選擇欄位

■ 建立日期: 2016/06/26 ■ 目前審核者: 产品一课[sz_1312H0300] 米旋

■ 填表人員: 产品一课[sz_1312H0300]:三级工程师:米旋:szW05100081(xuan.mi) ■ 系統編號: ECN-1606-0187

申請人資訊

■ 申請廠區:	产品一课[sz_1312H0300]	■ 申請部門:	产品一课[sz_1312H0300]
■ 申請人工號:	szW05100081 選擇人員	■ 申請人姓名:	米旋
■ 申請人分機:	813-28153	■ 申請人職稱:	三級工程師
■ 申請人手機:		■ 申請人郵箱:	xuan.mi@tsmt.com

申請內容 流程資訊

BOM No. G-BOMNOS.16040055

BOM類別 E X G L

■ 申請類型	新增	■ 申請等級	<input checked="" type="radio"/> 普通 <input type="radio"/> 急件 <input type="radio"/> 特急件	■ ECN No	CPNOS.16060138
■ 客戶	友達MNT	■ 產品別	F0150-MNT--一般	■ 機種名	M215HVN01.1(S5.21M07.C15)
■ 成品料號	55.21M07.C15 ▾	■ EC版次	<input type="text"/> 版次是否進階 <input type="checkbox"/> 是 <input type="checkbox"/> 否	■ REV版次	<input type="text"/> 版本是否進階 <input type="checkbox"/> 是 <input type="checkbox"/> 否
■ 受文單位	<input type="text"/>				
■ 申請原因說明	<div style="border: 1px solid gray; height: 40px; width: 100%;"></div>				
■ 影響廠區	<input type="checkbox"/> TW-台灣廠 <input type="checkbox"/> DG-東莞廠 <input type="checkbox"/> XM-廈門廠 <input type="checkbox"/> QD-青島廠 <input type="checkbox"/> SZ-蘇州廠 <input type="checkbox"/> NB-寧波廠 <input type="checkbox"/> HF-合肥廠 <input type="checkbox"/> CQ-重慶廠				
變更相關要求					
■ 導入方式	<input type="radio"/> 立即切換 <input type="radio"/> 自然切換 <input type="radio"/> 按工單/日期切入 <input type="text"/>				
■ 導入期限	<input checked="" type="radio"/> 永久 <input type="radio"/> 臨時 生效日: <input type="text"/> ~ 失效日: <input type="text"/>				

三、SAP ECN&ECR上传步骤

2. ECR制作

ECR：（Engineering Change Request）指工程變更申請文件。由TSMT SZ廠向TW廠提出的工程變更申請文件。

目前AUO 54 皆、TV機種BOM都由TW BOM Team修改。厂内提出ECR申请给TW工程，然后由TW工程依据ECR编辑ECN，再请TW BOM Team修改BOM。

三、SAP ECN&ECR上传步骤

2.1 在集团资料夹中找对应的机种资料夹，进入“工程变更ECR”资料夹，选择对应的BOM NO文件。

The main content area displays a directory structure on the left and a table of BOM files on the right. The directory structure includes folders for "工程資料" (Engineering Data) and "工程變更" (Engineering Change). The "BOM" folder is selected, showing a list of BOM files.

建立日期	生效日期	建立人員	BOM No.	文件說明	版次	版本	文件狀態
2014/06/30	2014/06/30	楊美娟	G-BOMNOT.14060431	AUO-T430QVN01.0 CB(55.43T03.C01\$01)/BOM	01	01	已生效
2014/08/19	2014/08/20	楊美娟	G-BOMNOT.14080243	AUO-T430QVN01.0 CB(55.43T03.C01\$02)/BOM	02	04	已生效
2014/08/25	2014/08/25	曾雯萱	G-BOMNOT.14080319	AUO-T430QVN01.0 CB(55.43T03.C01\$03)/BOM	03	01	已生效
2014/09/23	2014/09/23	莊湘沂	G-BOMNOT.14090264	AUO-T430QVN01.0 CB(55.43T03.C01\$04)/BOM	04	01	已生效
2014/11/05	2014/11/05	莊湘沂	G-BOMNOT.14110093	AUO-T430QVN01.0 CB(55.43T03.C01\$05)/BOM	05	01	已生效
2014/11/28	2014/11/28	莊湘沂	G-BOMNOT.14110535	AUO-T430QVN01.0 CB(55.43T03.C01\$06)/BOM	06	01	已生效
2015/03/05	2015/03/05	莊湘沂	G-BOMNOT.15030042	AUO-T430QVN01.0 CB(55.43T03.C01\$07)/BOM	07	03	已生效
2016/01/27	2016/01/27	莊湘沂	G-BOMNOT.16010160	AUO-T430QVN01.0 CB(55.43T03.C01\$08)/BOM	08	07	已生效
2016/03/17	2016/03/17	莊湘沂	G-BOMNOT.16030164	AUO-T430QVN01.0 CB(55.43T03.C01\$09)/BOM	09	08	改版中

目前記錄：1 至 9，總筆數：9

Page navigation: 第一頁 | 上一頁 | 1 | 下一頁 | 最後一頁

三、SAP ECN&ECR上传步骤

2.2 点击“建立ECR”，申请ECR文件。

文件(F) 編輯(E) 查看(V) 收藏夾(A) 工具(T) 幫助(H)

x 查找: [] 上一個 下一個 [] 選項 ▾

建立ECR [] 列印 [] 關閉 []

BOM 申請單 [] 點閱記錄 [] 下載記錄 []

■ 建立日期: 2016/01/27 ■ 文件狀態: 結案
■ 填表人員: 綠色零件課[tw_A01686]:工程師:莊湘沂.tw000941(s880329) ■ 系統編號: BOM-1601-0465

申請人資訊

■ 申請廠區:	綠色零件課[tw_A01686]	■ 申請部門:	綠色零件課[tw_A01686]		
■ 申請人工號:	tw000941	■ 申請人姓名:	莊湘沂	■ 申請人職稱:	工程師
■ 申請人分機:	811-29248	■ 申請人手機:		■ 申請人郵箱:	s880329@tsmt.com

申請內容 [] 流程資訊 []

■ 申請類型	新增	■ 申請等級	
■ 客戶	友達TV	■ 產品別	
■ 成品料號	55.43T03.C01	■ EC版次	
■ 申請原因說明	AUO-T430QVN01.0 CB(55.43T03.C01\$08)/BOM 2016/01/27 CPNOT.16010081 J101,J102刪除原主料/作廢G-		
■ 文件說明	AUO-T430QVN01.0 CB(55.43T03.C01\$08)/BOM		
■ 入ERP廠區	■ TW-台灣廠 ■ SZ-蘇州廠 □ DG-東莞廠 □ NB-寧波廠 □ XM-廈門廠		
■ 最新BOM檔案	T430QVN01.0 CB(55.43T03.C01\$08)-160127.xls		
■ 分發廠區/單位	綠色零件課[tw_A01686]:工程師:莊湘沂.tw000941(s880329/TSMT) 體系管理部[sz_131460000]:助理工程師:陈志英:szW12040060(zhiying-chen/TSMT)		
■ 知會廠區/單位	生技課[tw_A01643]:工程師:蔡明典:tw002521(lex-tsai/TSMT) 生技課[tw_A01643]:助理工程師:莊惠萍:tw000070(huiping-chuang/TSMT) 產品二課[tw_A01683]:工程師:呂學誌:tw002776(leon-lu/TSMT) 產品一課[sz_1312H0300]:三級工程師:米旋:szW05100081(xuan.mi/TSMT) 一部新品工程[sz_131250000]:三級工程師:王曼:szW15030350(man-wang/TSMT)		

BOM No. G-BOMNOT.16010160
機種名 T430QVN01.0 CB(55.43T03.C01)
REV版本 07

BOM歷史檔案

BOM No.	建立日期	BOM檔案
G-BOMNOT.16010160	2016/01/27	T430QVN01.0 CB(55.43T03.C01\$08)-160127.xls

ECN 變更履歷

日期	成品料號	BOM No.	ECN No.
----	------	---------	---------

三、SAP ECN&ECR上传步骤

2.3 选择对应的流程别，点击“confirm”开启ECR表单；

The main form is titled "BOM 申請單" and includes the following information:

- 建立日期: 2016/01/27
- 填表人員: 綠色零件課[tw_A01686]:工程師:莊湘沂:tw000941(s880329)
- 文件狀態: 結案
- 系統編號: BOM-1601-0465

The "申請人資訊" section contains:

- 申請廠區: 綠色零件課[tw_A01686]
- 申請部門: 綠色零件課[tw_A01686]
- 申請人工號: tw000941
- 申請人姓名: 莊湘沂
- 申請人職稱: 工程師
- 申請人分機: 811-29248
- 申請人手機: [empty]
- 申請人郵箱: s880329@tsmt.com

The "申請內容" section includes:

- 申請類型: 新增
- 客戶: 友達TV
- 成品料號: 55.43T03.C01
- 申請原因說明: AUO-T430QVN01.0 CB(55.43T03.C01\$08)/BOM 2016/01/27 CPNOT.16010081 J101,J102刪除原主料/作廢G-
- 文件說明: AUO-T430QVN01.0 CB(55.43T03.C01\$08)/BOM
- 入ERP廠區: TW-台灣廠 SZ-蘇州廠 DG-東莞廠 NB-寧波廠 XM-廈門廠
- 最新BOM檔案: T430QVN01.0 CB(55.43T03.C01\$08)-160127.xls
- 分發廠區/單位: 綠色零件課[tw_A01686]:工程師:莊湘沂:tw000941(s880329/TSMT) 体系管理部[sz_131460000]:助理工程師:陈志英:szW12040060(zhiying-chen/TSMT)
- 知會廠區/單位: 生技課[tw_A01643]:工程師:蔡明典:tw002521(lex-tsai/TSMT) 生技課[tw_A01643]:助理工程師:莊惠萍:tw000070(huiping-chuang/TSMT) 產品二課[tw_A01683]:工程師:呂學誌:tw002776(leon-lu/TSMT) 產品一課[sz_1312H0300]:三級工程師:米璇:szW05100081(xuan.mi/TSMT) 一部新品工程[sz_131250000]:三級工程師:王曼:szW15030350(man-wang/TSMT)

A dialog box titled "選擇要填寫的申請單 -- 网页对话框" is open, showing a "請選擇要流程" window with the following content:

通用流程名稱: sz_auo_m_tvall_ecr

Buttons: Clear, Confirm, Close

The "BOM歷史檔案" table at the bottom shows:

BOM No.	建立日期	BOM檔名
G-BOMNOT.16010160	2016/01/27	T430QVN01.0 CB(55.43T03.C01\$08)-160127.xls

At the bottom left, there is a link for "ECN 變更履歷".

三、SAP ECR&ECR上传步骤

2.4 ECR表单填写内容与ECN表单内容填写一致，橙色均为必填项。

http://dcc01.tsmc.com.tw/T0A0%5CDCC%5CAP1.nsf/0, 苏州峻凌EIP (xuan.mi), 台湾表面黏著科技股份有..., 文件管理系统, dcc01.tsmc.com.tw, dcc01.tsmc.com.tw

文件(F) 编辑(E) 查看(V) 收藏夹(A) 工具(T) 帮助(H)

x 查找: 上一个 下一个 | 选项 ▾

ECR 申請單 ■ 必填欄位 ■ 選填欄位

■ 建立日期 : 2016/06/26 ■ 目前審核者 : 产品一课[sz_1312H0300] 米旋
 ■ 填表人員 : 产品一课[sz_1312H0300]:三级工程师:米旋:szW05100081(xuan.mi) ■ 系統編號 : ECR-1606-0124

申請人資訊			
■ 申請廠區 :	产品一课[sz_1312H0300]	■ 申請部門 :	产品一课[sz_1312H0300]
■ 申請人工號 :	szW05100081 <input type="button" value="選擇人員"/>	■ 申請人姓名 :	米旋
■ 申請人分機 :	813-28153	■ 申請人職稱 :	三级工程师
■ 申請人手機 :	<input type="text"/>	■ 申請人郵箱 :	xuan.mi@tsmt.com

申請內容 | 流程資訊

BOM No. G-BOMNOT.16010160
 BOM類別 E X G L

■ 申請類型	新增	■ 申請等級	<input checked="" type="radio"/> 普通 <input type="radio"/> 急件 <input type="radio"/> 特急件	■ ECR No	ERNOS.16060033
■ 客戶	友達TV	■ 產品別	F0210-TV-C/B	■ 機種名	T430QVN01.0 CB(55.43T03.C01)
■ 成品料號	55.43T03.C01	■ EC版次	<input type="text"/> 版次是否進階 <input type="checkbox"/> 是 <input type="checkbox"/> 否	■ REV版本	<input type="text"/> 版本是否進階 <input type="checkbox"/> 是 <input type="checkbox"/> 否
■ 受文單位	<input type="text"/>				
■ 申請原因說明	<input type="text"/>				
■ 影響廠區	<input type="checkbox"/> TW-台灣廠 <input type="checkbox"/> DG-東莞廠 <input type="checkbox"/> XM-廈門廠 <input type="checkbox"/> QD-青島廠 <input type="checkbox"/> SZ-蘇州廠 <input type="checkbox"/> NB-寧波廠 <input type="checkbox"/> HF-合肥廠 <input type="checkbox"/> CQ-重慶廠				
變更相關要求					
■ 導入方式	<input type="checkbox"/> 立即切換 <input type="checkbox"/> 自然切換 <input type="checkbox"/> 按工單/日期切入 <input type="text"/>				
■ 導入期限	<input type="checkbox"/> 永久 <input type="checkbox"/> 臨時 生效日: <input type="text"/> ~ 失效日: <input type="text"/>				
■ 在制品/成品處理方式	<input type="checkbox"/> 重工 <input type="checkbox"/> 不重工				

三、SAP ECR&ECR上传步骤

2.5 ECR表单中没有BOM Team浮动签核这项，只需在Cosign位置添加对应的ECN编辑工程人员签核即可。

No.	變更位置	ID	變更前		供應商	客戶料號	客戶規格	製程階	變更後		供應商	客戶料號
			SAP	品名/內容					SAP	品名/內容		
1												
1				CoSign								
2				Serial Sign								
3				Serial Sign								
4				DCC Publish								

人員選單-複選 -- 网页对话框

公司別: TSMT_cq
主要部門: 重慶厂[cq_240000000]
部門名稱: 重慶厂[cq_240000000]
關鍵字: 林家
搜尋

Selected Item
產品二課[tw_A01683]:工程師:林家寶:tw00158

總共有 1筆資料符合 '林家'
部門名稱 職稱 人員資訊
 林家寶:tw001587(kafka-ly/TSMT)

確定
上移
下移
移除全部
移除選擇

三、SAP ECN&ECR上传步骤

2.6 当ECR表单所有内容都已填写OK后，请选择“呈核”，ECR启动，各单人员签核直到DCC正工发布。

http://dcc01.tsmc.com.tw/TOA0%5CDCC%5CAP1.nsf/0

文件(F) 編輯(E) 查看(V) 收藏夹(A) 工具(T) 帮助(H)

呈核 作廢 列印 關閉 暫存 建立ECN

ECR 申請單 ■ 必填欄位 ■ 選擇欄位

■ 建立日期 : 2016/06/26 ■ 目前審核者 : 产品一课[sz_1312H0300] 米旋

■ 填表人員 : 产品一课[sz_1312H0300]:三級工程師:米旋:szW05100081(xuan.mi) ■ 系統編號 : ECR-1606-0124

申請人資訊

■ 申請廠區 :	产品一课[sz_1312H0300]	■ 申請部門 :	产品一课[sz_1312H0300]		
■ 申請人工號 :	szW05100081 <input type="button" value="選擇人員"/>	■ 申請人姓名 :	米旋	■ 申請人職稱 :	三級工程師
■ 申請人分機 :	813-28153	■ 申請人手機 :	<input type="text"/>	■ 申請人郵箱 :	xuan.mi@tsmt.com

申請內容 流程資訊

BOM No. G-BOMNOT.16010160
BOM類別 E X G L

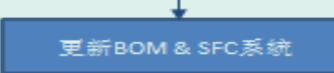
■ 申請類型	新增	■ 申請等級	<input checked="" type="radio"/> 普通 <input type="radio"/> 急件 <input type="radio"/> 特急件	■ ECR No	ERNOS.16060033
■ 客戶	友達TV	■ 產品別	F0210-TV-C/B	■ 機種名	T430QVN01.0 CB(55.43T03.C01)
■ 成品料號	55.43T03.C01	■ EC 版次	<input type="text"/> 版次是否進階 <input type="radio"/> 是 <input type="radio"/> 否	■ REV 版本	<input type="text"/> 版本是否進階 <input type="radio"/> 是 <input type="radio"/> 否
■ 英文單位	<input type="text"/>				
■ 申請原因說明	<input type="text"/>				
■ 影響廠區	<input type="checkbox"/> TW-台灣廠 <input type="checkbox"/> DG-東莞廠 <input type="checkbox"/> XM-廈門廠 <input type="checkbox"/> QD-青島廠 <input type="checkbox"/> SZ-蘇州廠 <input type="checkbox"/> NB-寧波廠 <input type="checkbox"/> HF-合肥廠 <input type="checkbox"/> CQ-重慶廠				
變更相關要求					
■ 導入方式	<input type="radio"/> 立即切換 <input type="radio"/> 自然切換 <input type="radio"/> 按工單/日期切入 <input type="text"/>				
■ 導入期限	<input type="radio"/> 永久 <input type="radio"/> 臨時 生效日: <input type="text"/> ~ 失效日: <input type="text"/>				

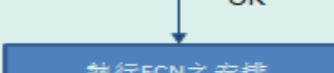
四、ECN变更管控及追溯

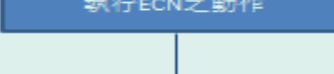
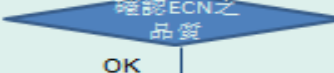
1. ECN執行流程

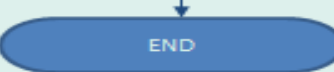
作業流程	主導單位	作業內容描述
	工程、設備工程、採購	依據ECN文件內容，確認治工具、材料
	工程、新品工程	BOM Team依據ECN，修改系統BOM & SFC系統
	工程	確認因ECN需求增加的治工具、材料、SOP是否準備OK.
	營業	依據工程確認結果，安排ECN產品上線時間:
	營業	確認庫存PCBA是否需求重工，如不需要，則安排舊版本盡快出貨，如果需求重工，則安排制造人員對庫存進行重工:
	制造	依據ECN，對於未導入變更的產品進行重工處理:
	制造、品管	依據ECN，執行ECN內容，并確認產品是否有執行:
	工程、設備工程、制造	確認ECN后，產品品質是否能滿足良率目標及正常生產之工時:
	品保	依據ECN后產品品質，對不良項目進行改善:
		對於ECN產品出貨到客戶后，對ECN產品在客戶接的品質進行追蹤:

Microsoft Office
Excel 工作表

四、ECN变更管控及追溯

2. 執行ECN工程變更時需與相關單位確認變更對鋼板、載具、SMT貼片程式、AOI測試程式、ICT、FCT、燒錄、SOP、報價的影響，導入時工程師需通知適當的方式（如會議或郵件）定議具體執行內容（如治工具制作進度），并保存相關記錄，由需求導入單位工程師 & IPQC確認變更前準備狀況及追蹤導入狀況。

四、ECN變更管控及追溯

3. ECN變更導入追蹤方式：

- 3.1 自然切換
- 3.1.1 接到ECN變更后，請採購確認統計廠內庫存+廠商庫存，包括在途品+PO以及切入時間點；
- 3.1.2 供應商需針對材料變更但不變更材料料號的情況下，實物為新料出貨的前三批來料需做管控標識，區分新舊料，且Mail知會TSMT採購、SQE、IQC、工程；
- 3.1.3 營業依據採購、倉庫、制造提供舊料庫存數量開產工單，新舊料以工單切換；
- 3.1.4 制造在生產新料前，需提報WIP、維修品待舊料數量給IPQC確認，在舊品處理完畢后才將新品送驗及入庫；
- 4.1.5 OBA在新品第一次出貨時需通知品保人員，由品保告知客戶并確認客戶端使用狀況回饋廠內；

3. ECN變更導入追蹤方式：

- 3.2立即導入
- 記錄生產工單或是記錄首件條碼序號，由工程的工程變更負責人記錄在《量試表QE4H-4-E-012 EC CP control list》。

四、ECN變更管控及追溯

- 3. 临时與永久ECN工程變更管控方式：
- 3.1 临时ECN工程變更部分，目前廠內以建立L-BOM的方式進行管控，生產完后再將L-BOM刪除即可。執行临时工程變更前同樣需確認漢工具、程式等是否修改。
- 3.2 永久性ECN工程變更部分將以《ECN變更明細》發行，并在文件內注明導入方式。

- 1. ECN變更表單

Adobe Acrobat
Document

- 2. ECR變更表單

Adobe Acrobat
Document

- 3. ECN管控表單

Microsoft Office
cel 97-2003 工作

峻凌國際控股有限公司

Regent Manner International Holdings Limited

謝謝指導

